

ГЕНЕРАЛЬНЫЙ ПЛАН

МО Кырлыкское сельское поселение Усть-Канского района Республики Алтай

Карта функциональных зон поселения

МО Кырлыкское сельское поселение. Масштаб 1:50000

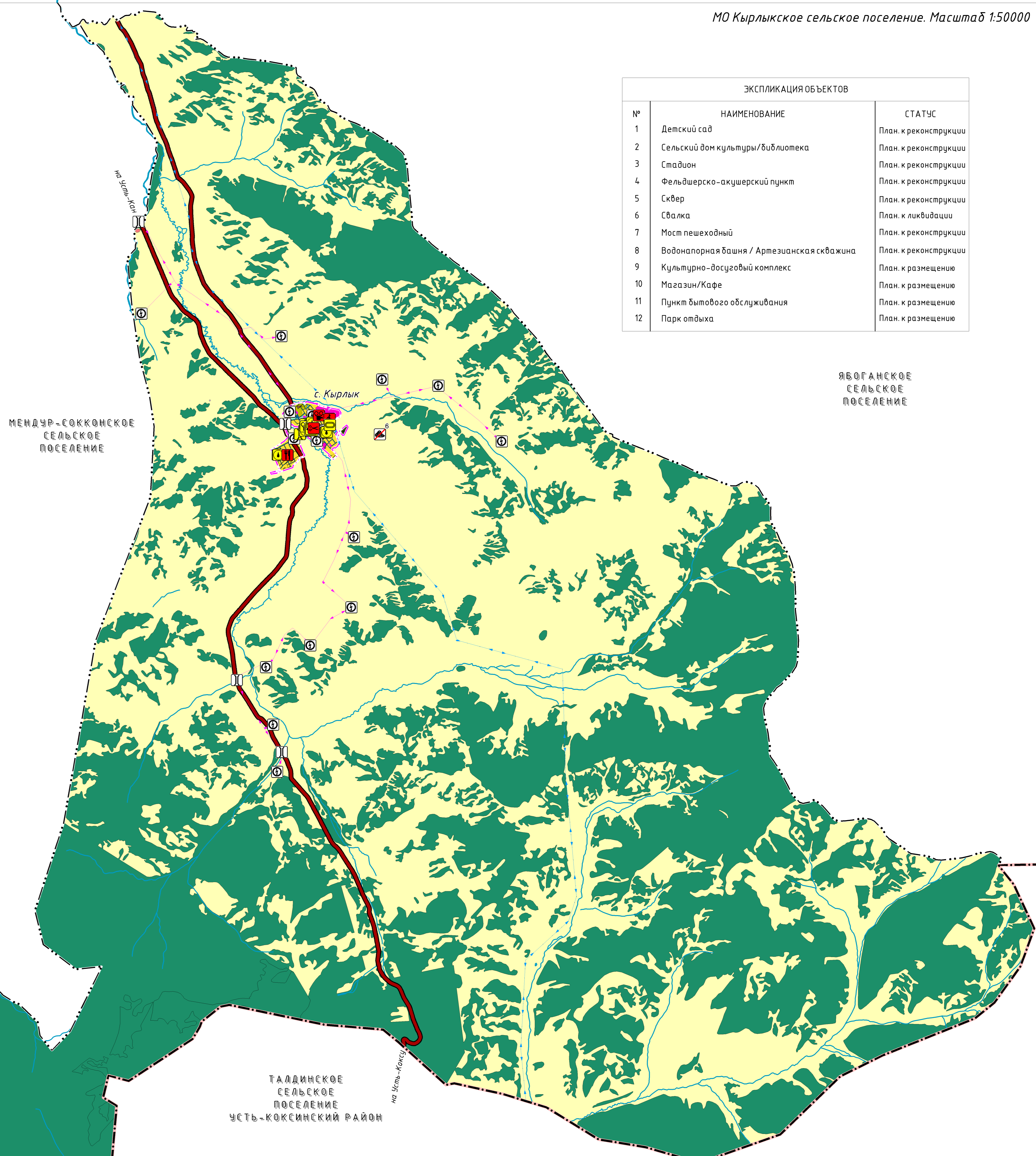
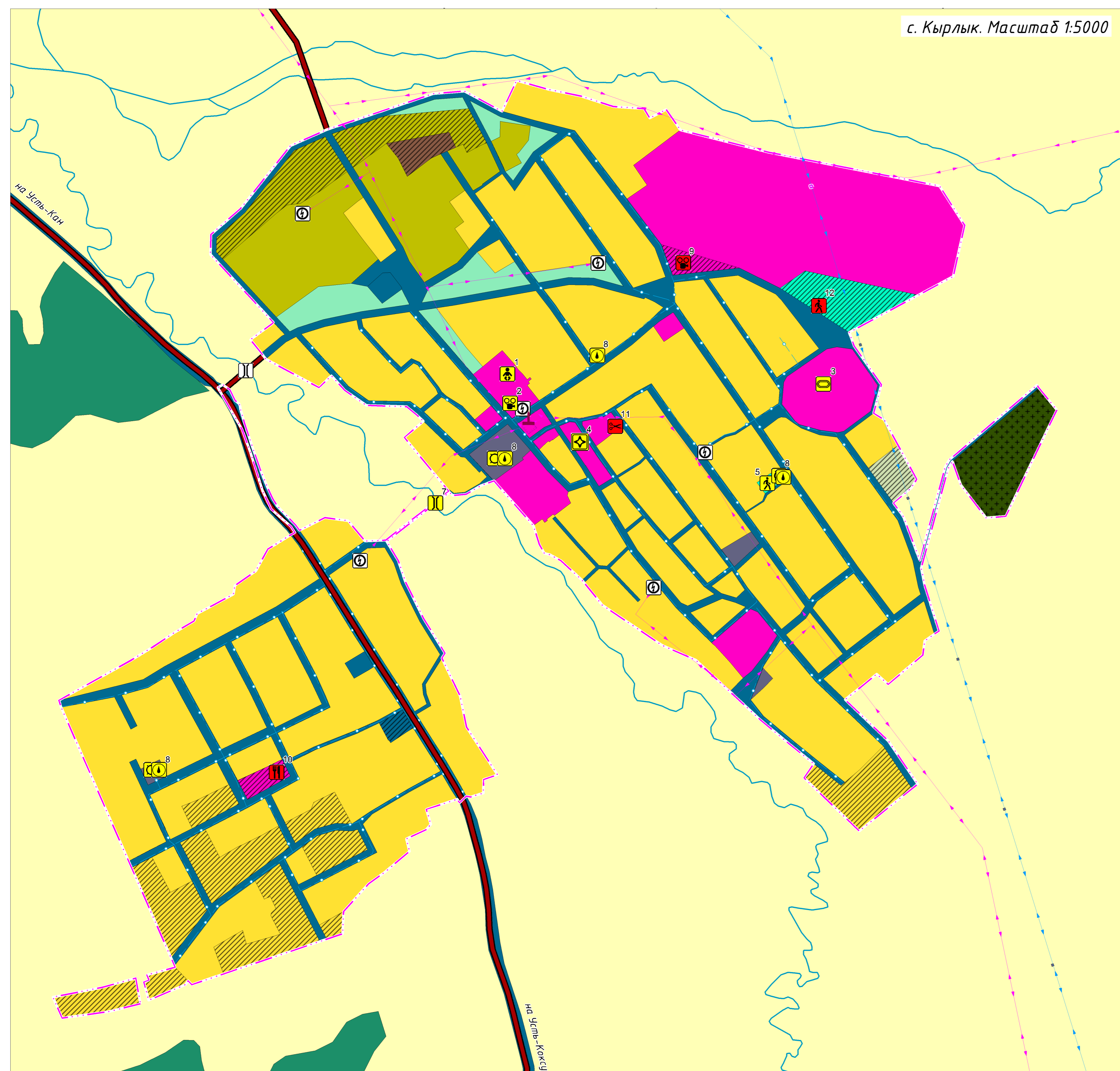

ЭКСПЛИКАЦИЯ ОБЪЕКТОВ		
№	НАИМЕНОВАНИЕ	СТАТУС
1	Детский сад	План. к реконструкции
2	Сельский дом культуры/библиотека	План. к реконструкции
3	Стадион	План. к реконструкции
4	Фельдшерско-акушерский пункт	План. к реконструкции
5	Сквер	План. к реконструкции
6	Свалка	План. к ликвидации
7	Мост пешеходный	План. к реконструкции
8	Водонапорная башня / Артезианская скважина	План. к реконструкции
9	Культурно-досуговый комплекс	План. к размещению
10	Магазин/Кафе	План. к размещению
11	Пункт бытового обслуживания	План. к размещению
12	Парк отдыха	План. к размещению

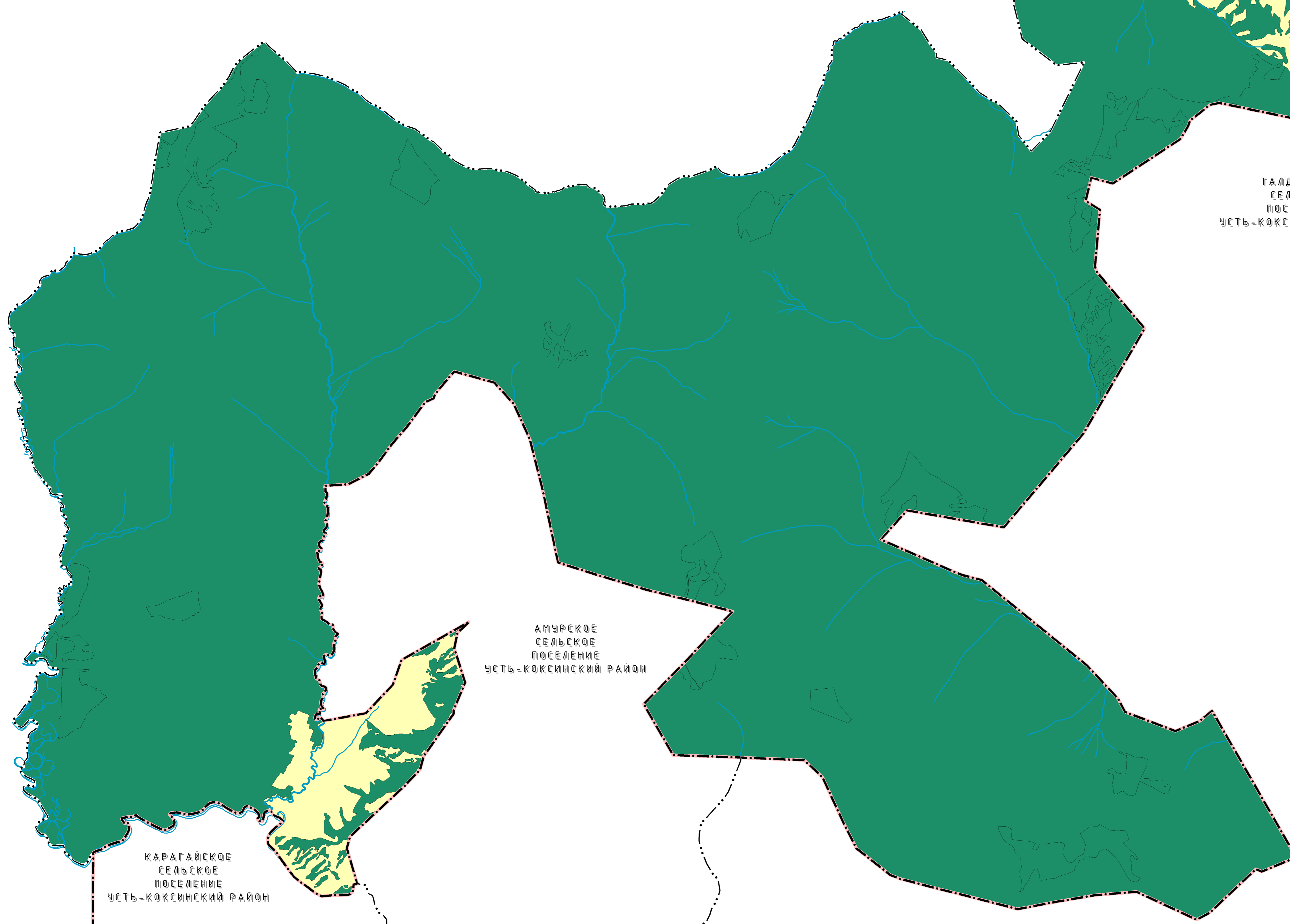

план.*/ сущ./строит.	ГРАНИЦЫ	план.*/ сущ./строит.	ФУНКЦИОНАЛЬНЫЕ ЗОНЫ
— — — — —	Граница муниципального района	[Yellow box]	Зона застройки индивидуальными жилыми домами
— · — · — · —	Граница сельского поселения	[Pink box]	Общественно-деловая зона
— · — · — · —	Граница населенного пункта	[Brown box]	Производственная зона
[Icon: School]	ОБЪЕКТЫ СОЦИАЛЬНОЙ ИНФРАСТРУКТУРЫ	[Dark blue box]	Зона инженерной инфраструктуры
[Icon: Kindergarten]	Дошкольная образовательная организация	[Light blue box]	Зона транспортной инфраструктуры
[Icon: Cultural center]	Объект культурно-досугового (клубного) типа	[Light yellow box]	Зона сельскохозяйственного использования
[Icon: Sports field]	Спортивное сооружение	[Light green box]	Зона сельскохозяйственных угодий
[Icon: Medical center]	Обособленное структурное подразделение медицинской организации, оказывающей первичную медико-санитарную помощь	[Yellow box]	Производственная зона сельскохозяйственных предприятий
[Icon: Shop]	Объекты торговли, общественного питания	[Green box]	Зона озелененных территорий общего пользования
[Icon: Warehouse]	Непроизводственные объекты коммунально-бытового обслуживания и предоставления персональных услуг	[Dark green box]	Зона лесов (согласно приказу Распоряжением от 11.07.2017 №326 "Об установлении границ Усть-Канского лесничества в Республике Алтай")
[Icon: Pedestrian zone]	Пешеходная зона	[Dark green box]	Зона кладбищ
[Icon: Waste management]	ОБЪЕКТЫ УТИЛИЗАЦИИ, ОБЕЗВРЕЖИВАНИЯ, РАЗМЕЩЕНИЯ ОТХОДОВ ПРОИЗВОДСТВА И ПОТРЕБЛЕНИЯ	[Purple box]	Зона складирования и захоронения отходов
[Icon: Landfill]	Места несанкционированного размещения отходов	[Light green box]	Зона природных территорий
[Icon: Road]	ОБЪЕКТЫ ТРАНСПОРТНОЙ ИНФРАСТРУКТУРЫ	[Light blue box]	Поверхностные водные объекты
[Icon: Regional road]	Автомобильные дороги регионального значения	[Red box]	- объект, планируемый к размещению
[Icon: Bridge]	Мостовое сооружение	[Yellow box]	- объект, планируемый к реконструкции
[Icon: Water tower]	ОБЪЕКТЫ ИНЖЕНЕРНОЙ ИНФРАСТРУКТУРЫ	[Pink box]	- объект, планируемый к ликвидации
[Icon: Water tower]	Водонапорная башня	[White box]	- объект местного значения
[Icon: Well]	Артезианская скважина	[White box]	- объект регионального значения
[Icon: Monument]	ОБЪЕКТЫ КУЛЬТУРНОГО НАСЛЕДИЯ (ОКН)	[White box]	- объект федерального значения
[Icon: Monument]	Памятник		
[Icon: Monument]	Памятник местного значения		

Документ в редакции, утвержденной Решением Совета Депутатов МО Кырлыкское сельское поселение от 28.12.2023 №22-58					
Генеральный план муниципального образования Кырлыкское сельское поселение Усть-Канского района Республики Алтай					
Имя	Фамилия	Имя	Фамилия	Имя	Фамилия
Разработано	Соловьев, Г.А.	Проверено	Соловьев, Г.А.	Составлен	Соловьев, Г.А.
Апробовано	Соловьев, М.Г.	Утверждено	Соловьев, М.Г.	Генеральный план	гп 3 7
Масштаб	1:50000	Дата	2023	Карта функциональных зон поселения	000 "Контора Земстрой" г. Барнаул